Решение

- Ursula Nafula
- Vusi Malindi
- Ania Voznaia
- ryska
- nivå 2

В моей деревне было много проблем. Были большие очереди к крану за водой.

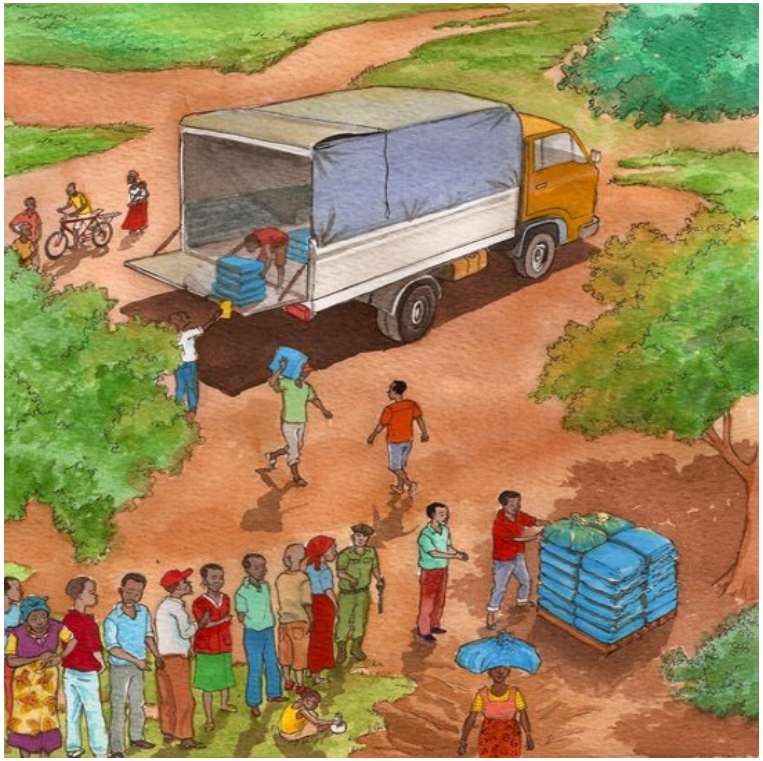

Мы ждали еду, которую нам давали другие.

Мы запирали наши дома рано из-за воров.

Многие дети бросали школу.

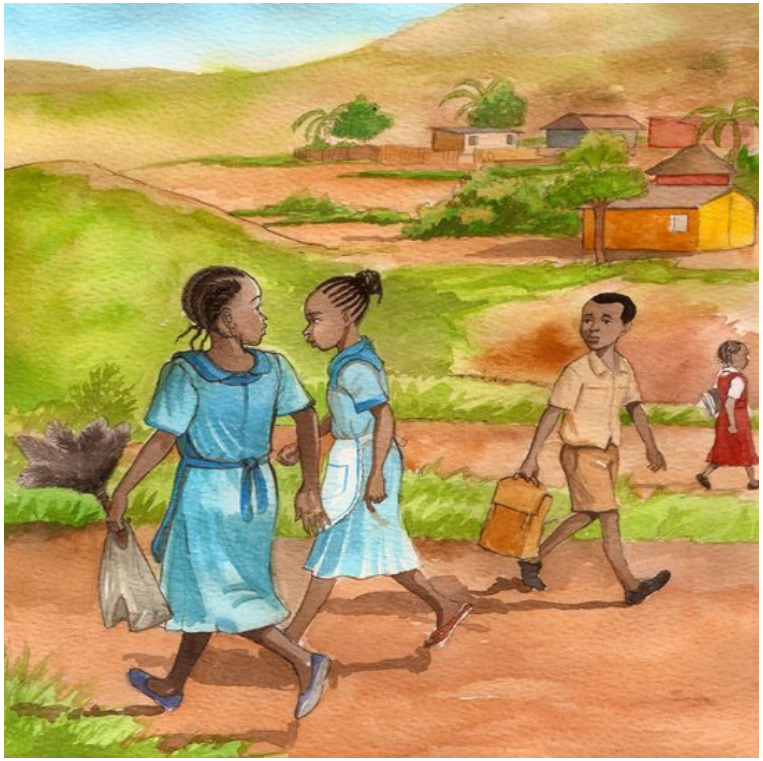

Молодые девушки работали служанками в других деревнях.

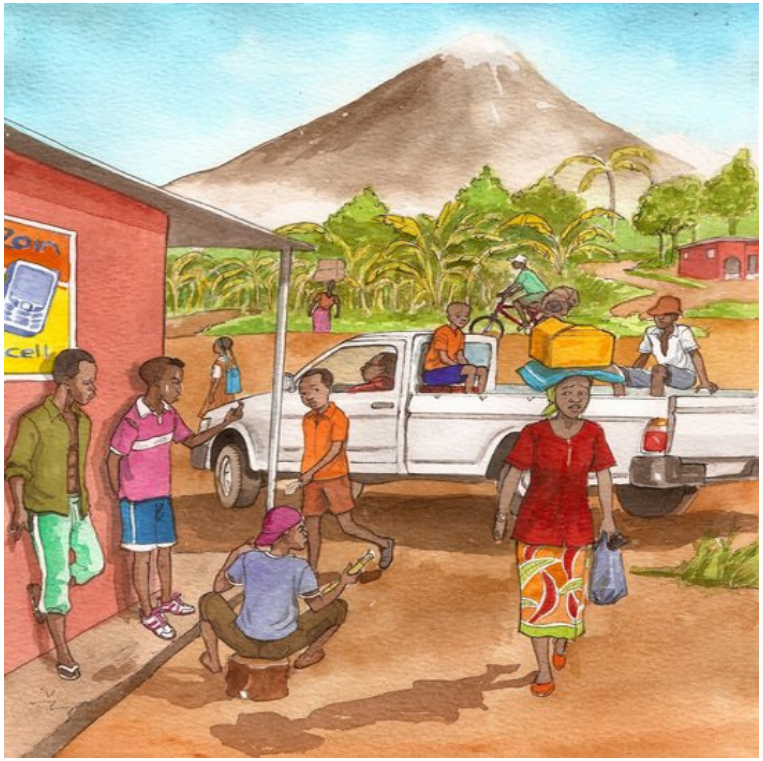

Молодые парни ходили по деревне без дела. А другие работали на чужих фермах.

Когда дул ветер, бумага поднималась из мусора и повисала на деревьях и заборах.

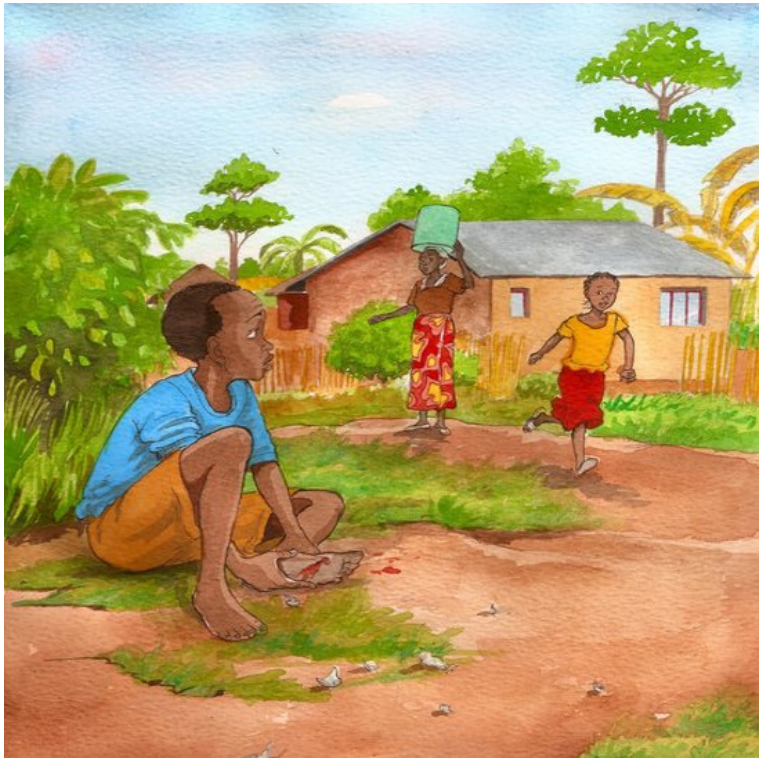

Люди резались об брошенные стёкла.

А однажды в кране пропала вода, и наши баки для воды опустели.

Мой отец ходил от дома к дому и просил людей прийти на собрание деревни.

Люди собрались под большим деревом и стали слушать.

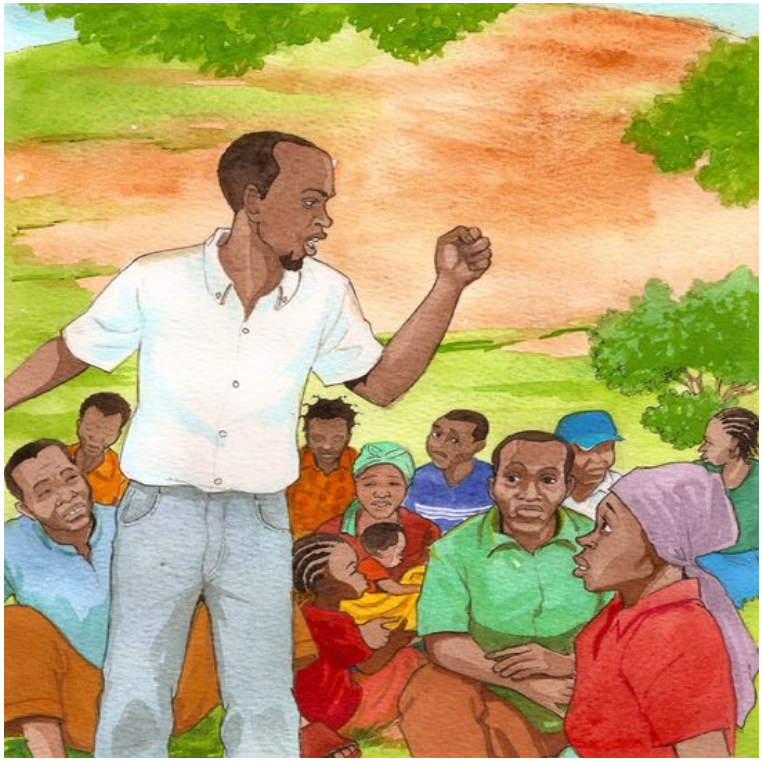

Мой отец встал и сказал, “Мы должны вместе работать чтобы решить наши проблемы.”

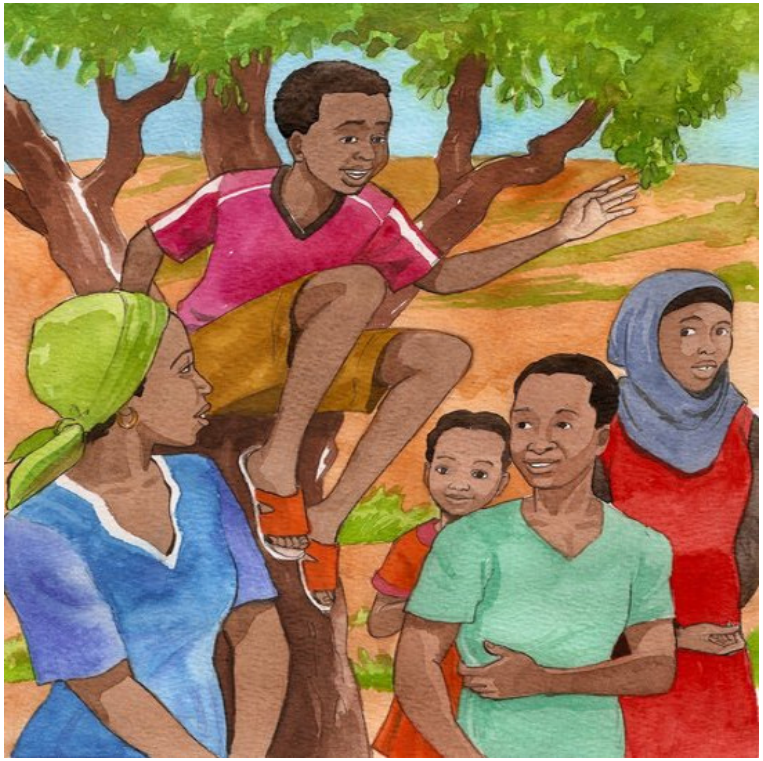

Восьмилетний Джума, который сидел на дереве крикнул: “Я могу помочь с уборкой:”

Одна женщина сказала, “Женщины могут помочь мне растить еду.”

Ещё один мужчина встал и сказал,
“Мужчины выроют колодец.”

Мы все закричали в один голос “Мы должны изменить наши жизни.” С этого дня мы работали вместе чтобы решить наши проблемы.

Sagor för barn på svenska

berattelser.se

Решение

Skriven av: Ursula Nafula
Illustrerad av: Vusi Malindi
Översatt av: Ania Voznaia

Denna saga kommer från African Storybook (africanstorybook.org) och vidarebefordras av Sagor för barn på svenska (https://berattelser.se/), som erbjuder sagor på många språk som talas i Sverige.

Detta verk är licensierat under en Creative Commons
Erkännande 4.0 Internasjonal Lisens.