Følelser

- Clare Verbeek, Thembani Dladla, Zanele Buthelezi
- Kathy Arbuckle, Ingrid Schechter
- Olav Sigmond
- norska (bokmål)
- nivå 1

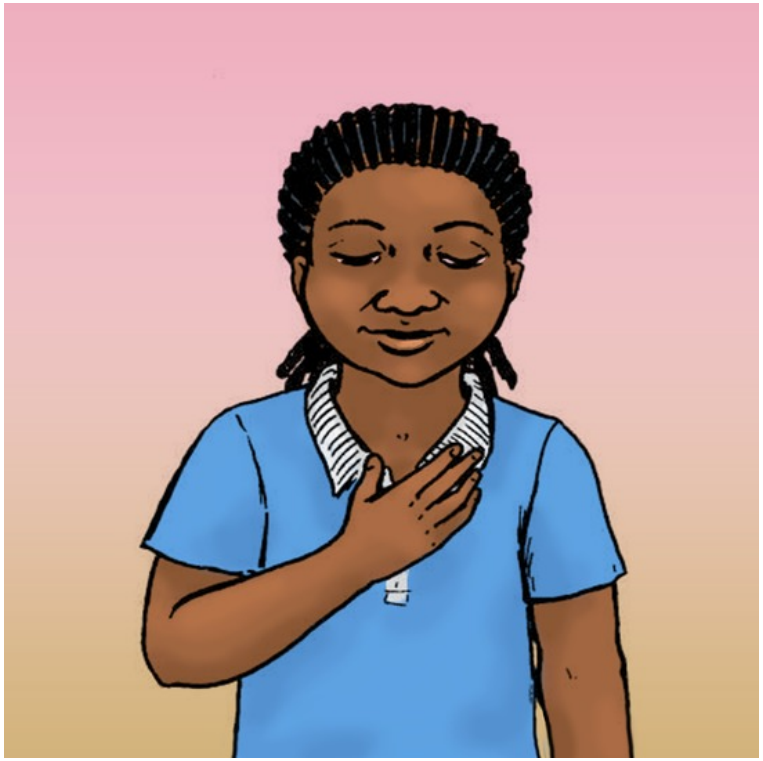

Hjertet mitt føler mange ting.

Jeg blir glad når bestemor forteller oss historier om kvelden.

Jeg føler meg tøysete når jeg leker med vennene mine.

Jeg blir trist når pappa sier at han ikke har penger.

Jeg føler at mamma er glad i meg når hun gir meg en klem.

Sagor för barn på svenska

berattelser.se

Følelser

Skriven av: Clare Verbeek, Thembani Dladla, Zanele Buthelezi
Illustrerad av: Kathy Arbuckle, Ingrid Schechter
Översatt av: Olav Sigmond

Denna saga kommer från African Storybook (africanstorybook.org) och vidarebefordras av Sagor för barn på svenska (https://berattelser.se/), som erbjuder sagor på många språk som talas i Sverige.

Detta verk är licensierat under en Creative Commons
Erkännande-IckeKommersiell 3.0 Internasjonal Lisens.