Ein sehr großer Mann

Cornelius Gulere
Catherine Groenewald
Lisa Birkner

tyska

nivå 2

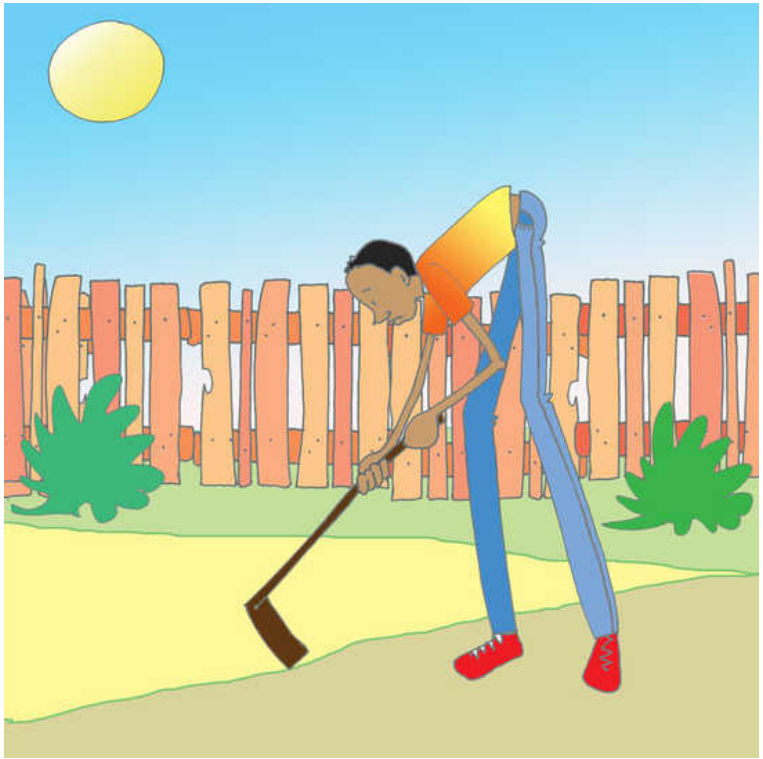

Seine Hacke war zu kurz.

Sein Türrahmen war zu niedrig.

Sein Bett war zu kurz.

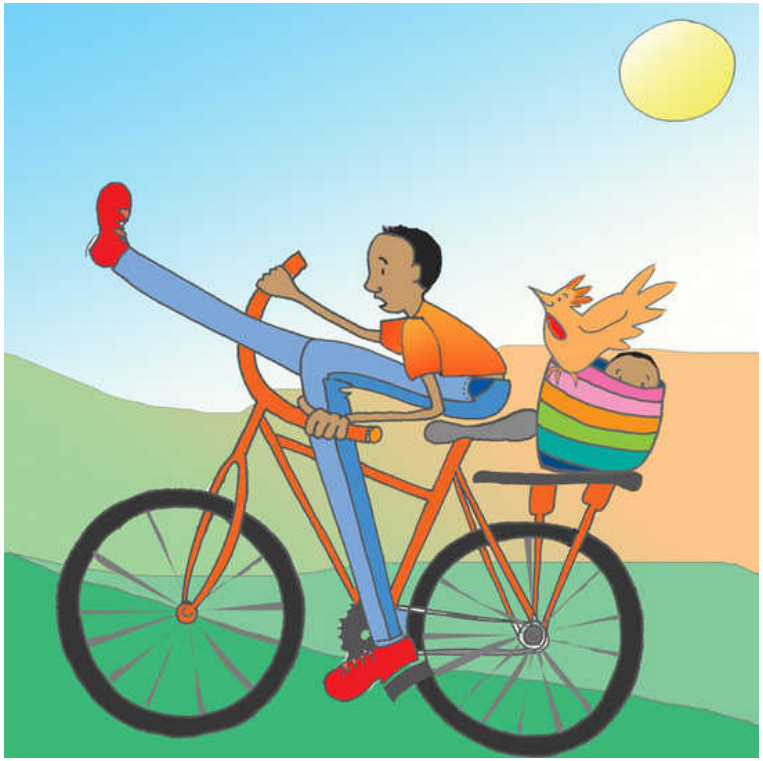

Sein Fahrrad war zu klein.

Dieser Mann war zu groß!

Er bastelte einen sehr langen Griff für die Hacke.

Er stellte sehr hohe Türrahmen her.

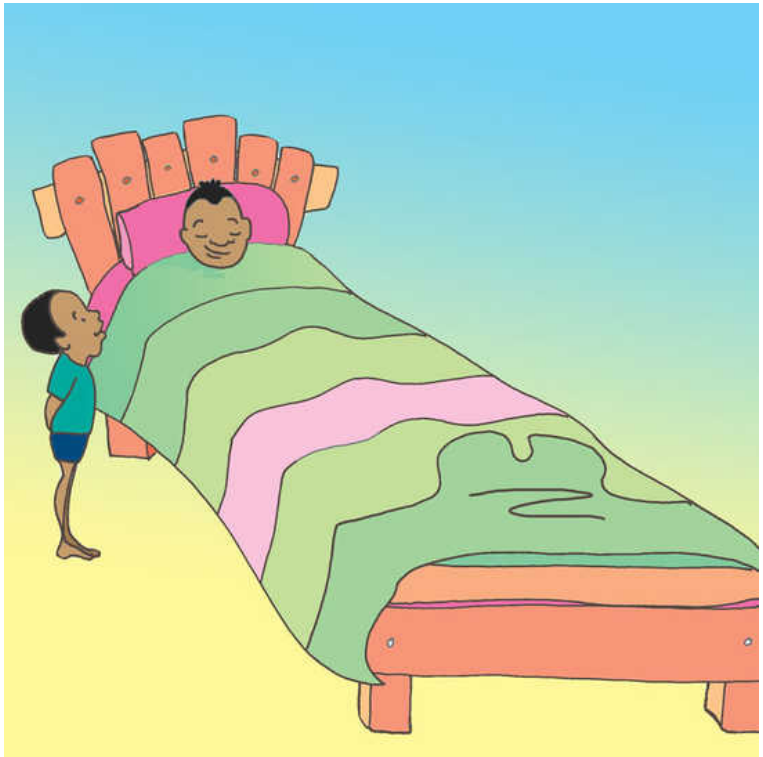

Er stellte ein sehr langes Bett her.

Er kaufte ein sehr großes Fahrrad.

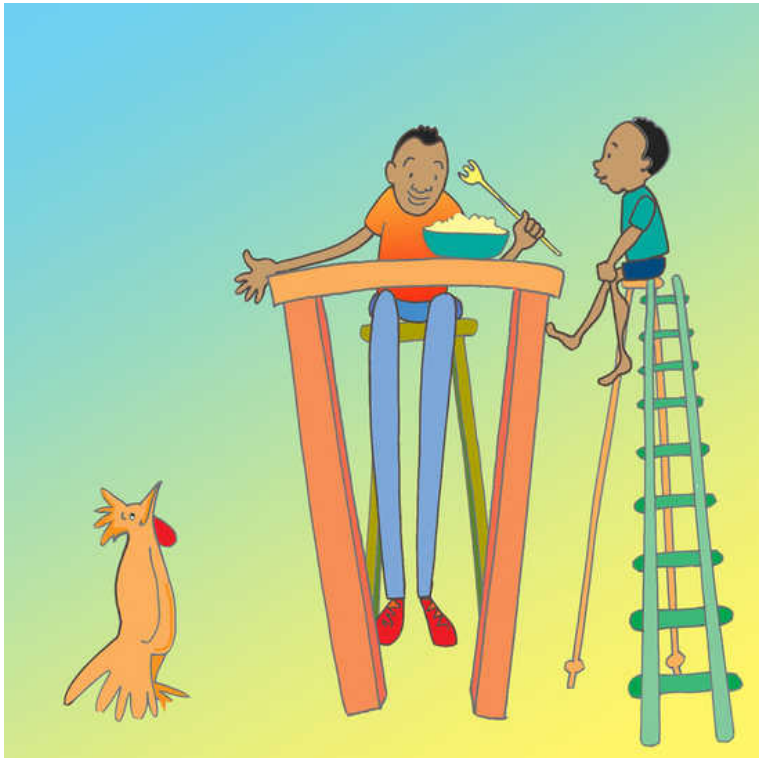

Er saß auf einem sehr hohen Stuhl. Er aß mit einer sehr langen Gabel.

Er verließ sein Haus und lebte in einem großen Wald. Er lebte viele Jahre lang.

Sagor för barn på svenska

berattelser.se

Ein sehr großer Mann

Skriven av: Cornelius Gulere
Illustrerad av: Catherine Groenewald
Översatt av: Lisa Birkner

Denna saga kommer från African Storybook (africanstorybook.org) och vidarebefordras av Sagor för barn på svenska (https://berattelser.se/), som erbjuder sagor på många språk som talas i Sverige.

Detta verk är licensierat under en Creative Commons
Erkännande 3.0 Internasjonal Lisens.