Sagor för barn på svenska

berattelser.se

ザーマはすごいよ！

Skriven av: Michael Oguttu
Illustrerad av: Vusi Malindi
Översatt av: Yoko Katakura

Denna saga kommer från African Storybook (africanstorybook.org) och vidarebefordras av Sagor för barn på svenska (https://berattelser.se/), som erbjuder sagor på många språk som talas i Sverige.

Detta verk är licensierat under en Creative Commons
Erkännande 3.0 Internasjonal Lisens.
https://creativecommons.org/licenses/by/3.0/deed.sv

ザーマはすごいよ！

Michael Oguttu
Vusi Malindi
Yoko Katakura
japanska
nivå 2

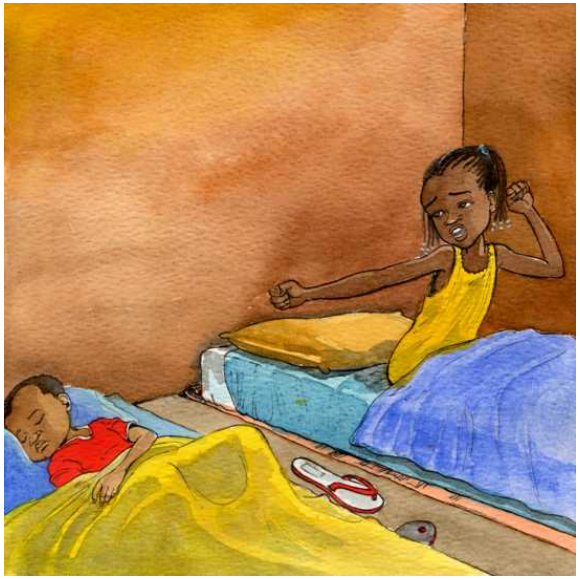

弟はとってもお寝坊さんだ。私は早起き、だって私はすごい子だから！

お日様の光をお部屋に入れるのも私。

「あなたは、ママの朝のスターよ」と
ママは言う。

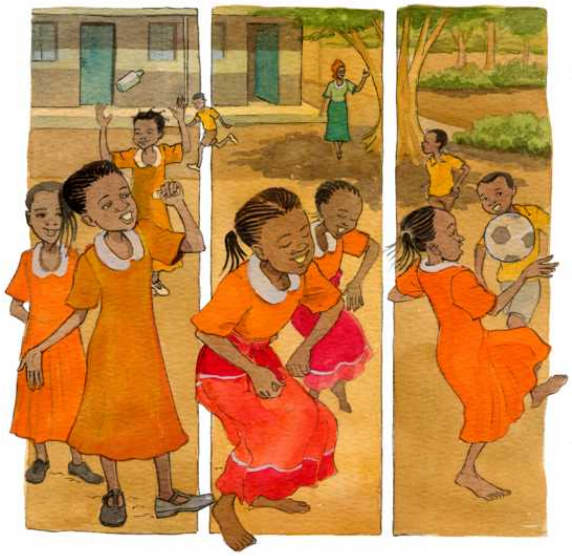

毎日こうやって良いこといっぱいやっ
ているよ。でも、一番好きなことは、
とことん遊ぶこと！

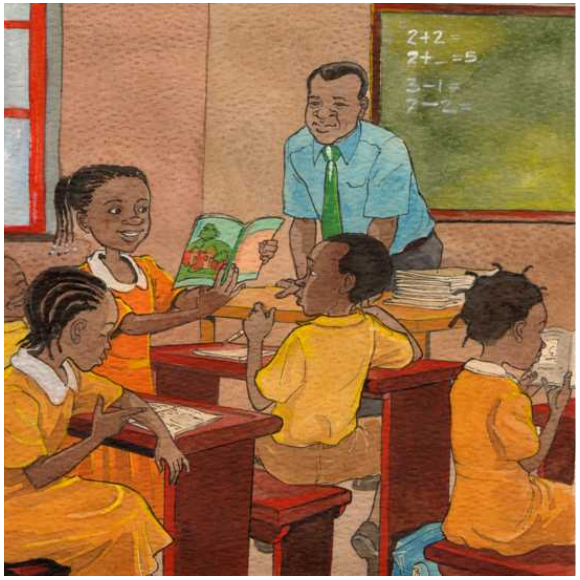

教室では、どんなことでも一生懸命がんばってるよ。

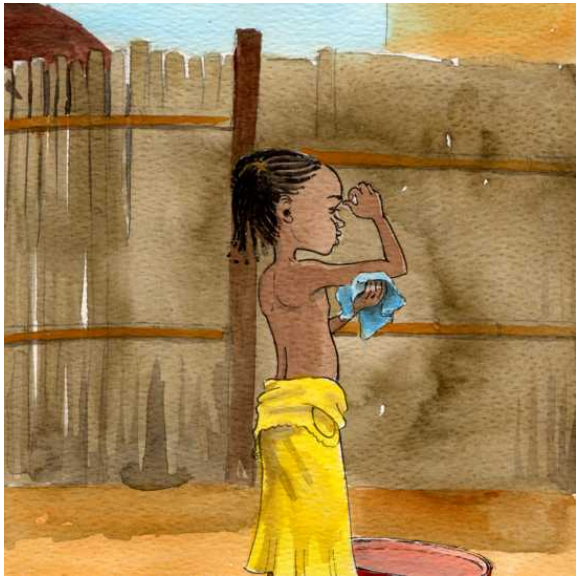

一人で体を洗えるよ。

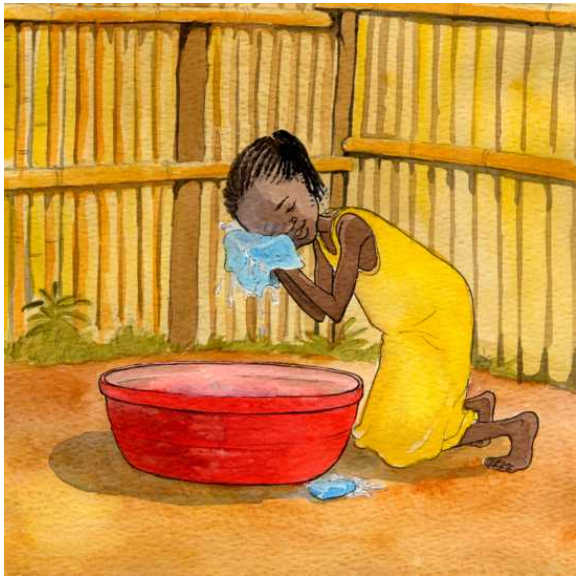

水と、青くてくさい石けんを使って何とか上手くやれるよ。

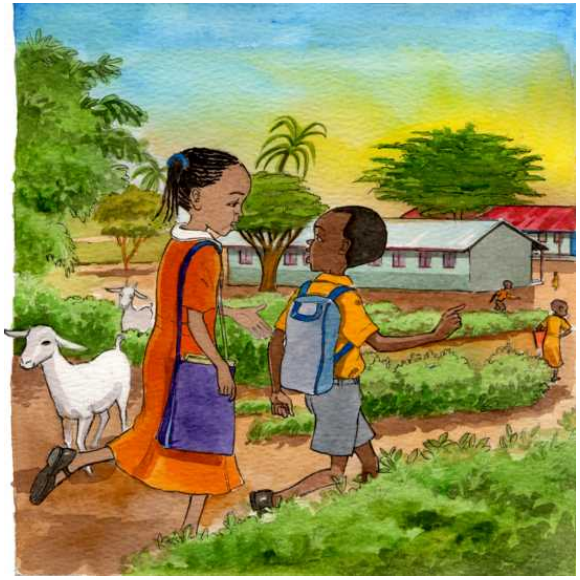

そして弟に学校で起こった出来事をみんな教えてあげるよ。

ボタンをはめることも、靴の留め金を
留めることもできるよ。

「歯を磨くのを忘れないでね」とママ
は念を押す。「絶対、忘れないよ」と
私は答える。

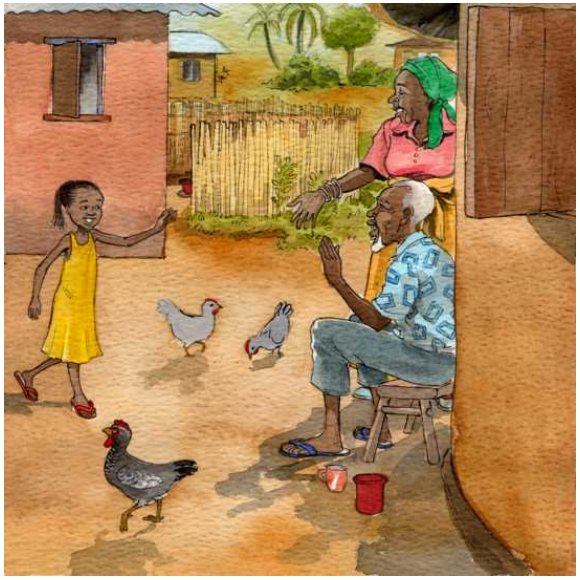

洗い終えたら、おじいちゃんとおばちゃんに挨拶をして、みんなが良い一日になるようにお祈りするよ。

それから、服を着て「もう、お姉さんでしょ、ママ」と私。