Sagor för barn på svenska

berattelser.se

Le banane della nonna

Skriven av: Ursula Nafula
Illustrerad av: Catherine Groenewald
Översatt av: Laura Pighini

Denna saga kommer från African Storybook (africanstorybook.org) och vidarebefordras av Sagor för barn på svenska (https://berattelser.se/), som erbjuder sagor på många språk som talas i Sverige.

Detta verk är licensierat under en Creative Commons
Erkännande 3.0 Internasjonal Lisens.
https://creativecommons.org/licenses/by/3.0/deed.sv

Le banane della nonna

Ursula Nafula
Catherine Groenewald
Laura Pighini
italienska
nivå 4

Il giardino della nonna era magnifico, pieno di saggina, miglio e manioca. Ma il meglio di tutto erano le banane. Anche se la nonna aveva tanti nipotini io in fondo sapevo di essere la sua preferita. Mi invitava spesso a casa sua. Mi diceva anche piccoli segreti. Ma c'era un segreto che non condivideva con me: dove maturava le banane.

Più tardi verso sera fui chiamata da mia mamma, mio padre e mia nonna. Sapevo perché. Quella notte, quando andai a letto per dormire, sapevo che non avrei mai più rubato, né da mia nonna, né dai miei genitori e sicuramente da nessun altro.

Il giorno seguente era il giorno del mercato. Nonna si alzò presto. Lei prendeva sempre le banane mature e la manioca per venderle al mercato. Io non mi sbrigai per visitarla quel giorno. Ma non avrei potuto evitarla a lungo.

Un giorno vidi un grosso cesto in vimini messo al sole fuori da casa della nonna. Quando gli chiesi per cosa fosse l'unica risposta che ottenni fu "è il mio cesto magico." Di fianco al cesto c'erano diverse foglie di banana che nonna rigirava di tanto in tanto. Ero curiosa. "A che cosa servono le foglie nonna?" Chiesi. L'unica risposta che ricevetti fu: "sono le mie foglie magiche."

Era così interessante guardare nonna, le banane, le foglie di banano e il grande cesto in vimini. Ma nonna mi mandò da mia madre per una commissione. “Nonna, per favore, lasciami guardare mentre prepari.” “Non essere testarda, bambina, fai come ti viene detto,” insistette lei. E io corsi via.

Il giorno seguente, mentre nonna era in giardino a raccogliere le verdure, io sgattaiolai e sbirciai le banane. Erano quasi tutte mature. Non potei fare a meno che prenderne un paio di caschi. Appena sgattaiolai verso la porta, udii nonna tossire fuori. Riuscii a nascondere le banane sotto il mio vestito e camminare di fianco a lei.

Il giorno seguente, quando nonna venne a visitare mia madre, io corsi dentro casa per controllare le banane ancora una volta. Ce n’erano tante ben mature. Ne presi una e la nascosi sotto il mio vestito. Dopo aver coperto il cesto di nuovo, andai dietro la casa e la mangiai in fretta. Era la banana più dolce che avessi mai assaggiato.

Quando tornai, nonna era seduta fuori ma senza il cesto o le banane. “Nonna, dov’è il cesto, dove sono le banane e dove..” Ma l’unica risposta che ricevetti fu: “Sono nel mio posto magico”. Era così deludente!

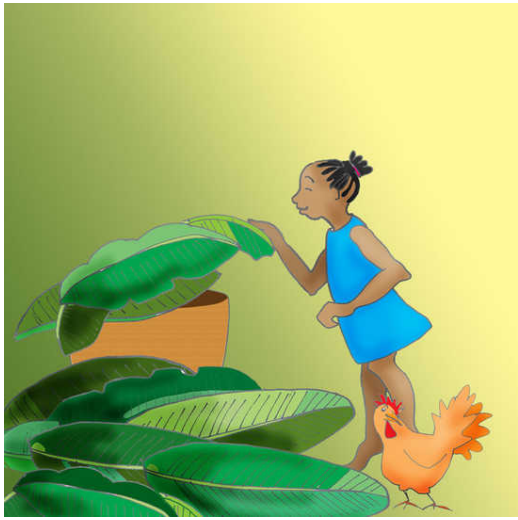

Due giorni dopo, nonna mi mandò a prendere il suo bastone da passeggio in camera sua. Appena aprii la porta fui benvenuta da un forte odore di banane in maturazione. Nella stanza interna c'era il grande cesto in vimini della nonna. Era ben nascosto da una vecchia coperta. Io la sollevai e odorai quel fantastico profumo.

La voce di nonna mi fece sobbalzare quando mi chiamò. "Che cosa stai facendo? sbrigati e portami il bastone!" Io mi sbrigai col bastone. "Perché sorridi?" Chiese nonna. La sua domanda mi fece realizzare che stavo ancora sorridendo per la scoperta del suo posto magico.